Niedersächsische Akademie der Wissenschaften
zu Göttingen

Veranstaltungen **Wintersemester** 2025/26

Inhaltsverzeichnis

Plenarsitzungen	4
Forschungskommission Origin of Life: Seminar	6
Akademievorhaben Prize Papers: Lunch Talks	7
Veranstaltungen der Akademie auf dem 34. Literaturherbst	8
17. Julius-Wellhausen-Vorlesung	12
Akademievorhaben Residenzstädte: Abschlussveranstaltung	13
Gemeinsame Sitzung mit der Braunschweig. Wiss. Gesellschaft	14
Akademievorhaben Karl-Jaspers-Gesamtausgabe: Workshop	15
Exkursion in die Urgeschichte	16
Vorträge von Akademiepreisträgern in der Plenarsitzung	18
Öffentliche Jahresfeier	19
Akademie im Landtag	20
Akademievorhaben Runische Schriftlichkeit: Öffentlicher Abendvortrag	21
Akademievorhaben Prize Papers: Workshop	22
Wilhelm-Jost-Gedächtnisvorlesung 2025	23
Akademievorhaben Germania Sacra: Öffentlicher Abendvortrag	24
Vorschau Termine Sommersemester 2026	25
Forschungsaktivitäten in der Akademie	26
Impressum	30

Redaktionsschluss: 30.09.2025. Kurzfristige Änderungen bleiben vorbehalten.

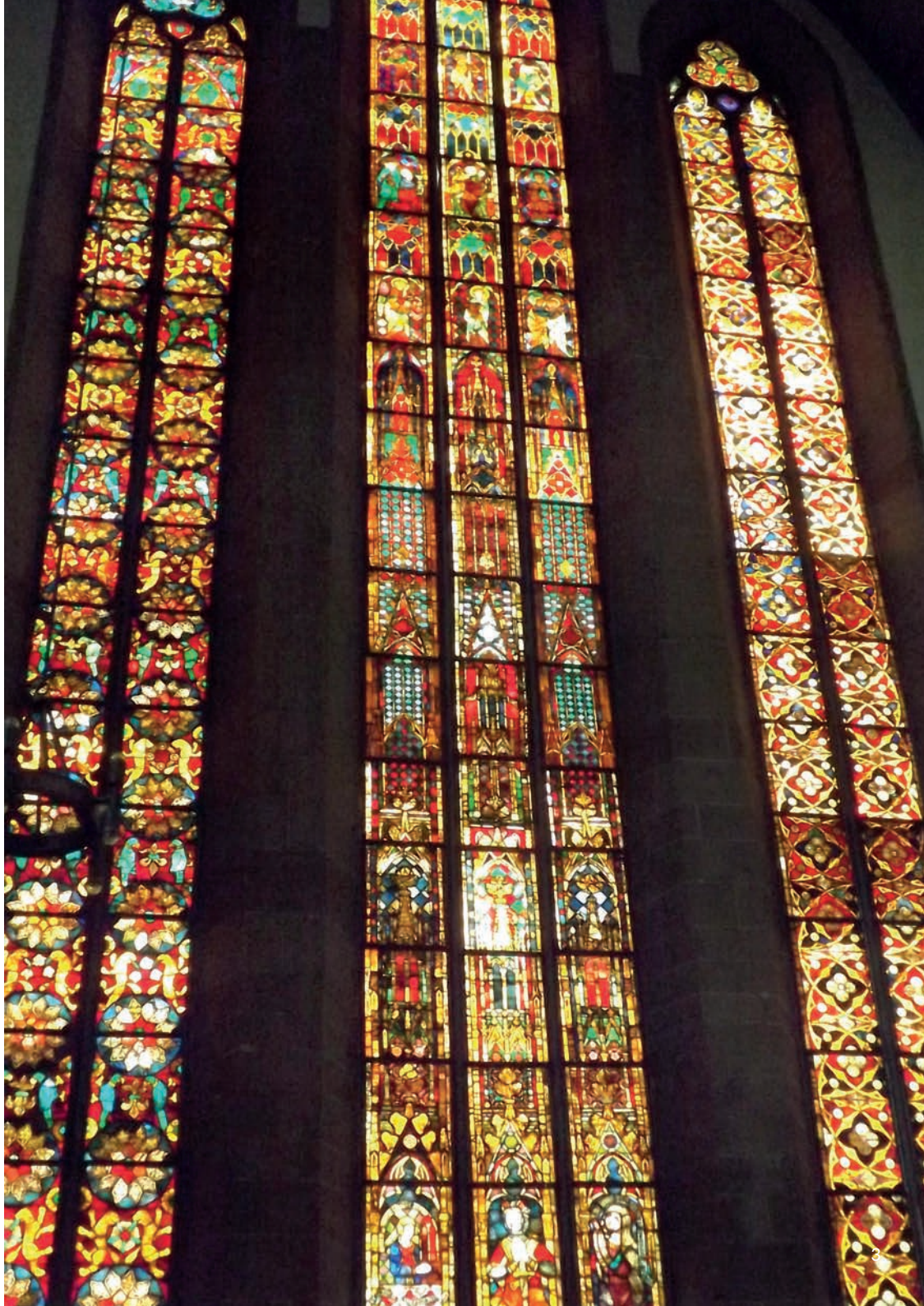

Plenarsitzungen

24. Oktober 2025

Heinrich Detering
Nachruf auf Albrecht Schöne

Dennis Baldocchi
On the Demise of K-Theory Above and Within the Canopy-Atmosphere Interface
Gauß-Professor, Berkeley, USA,
Einführung: Alexander Knohl

7. November 2025

Sitzung mit der BWG in Göttingen
Fossilerhaltung – Taphonomie
(s. Seite 14)

21. November 2025

Preisträgersitzung
(s. Seite 18)

22. November 2025

Jahresfeier öffentlich
(s. Seite 19)

Ingo Schulze
„… denn er half ihm, ein guter König zu sein.“ Wozu Akademien taugen

5. Dezember 2025

Tina Treude
Exploration von Methanquellen in der Tiefsee

Thomas Terberger
Lehringen, Einhornhöhle und Co. – Das neue Bild des (niedersächsischen) Neandertalers

19. Dezember 2025

Matthias Bormuth
Von der Unheimlichkeit der Welt. Hannah Arendt als öffentliche Denkerin

Daniel Göske
Hannah and her poets: Arendts New Yorker Dichterfreunde

9. Januar 2026

Gerhard Lauer, Joachim Reitner, Nadine Schäfer
Blumenbach-online. Konzept, Durchführung und Abschluss des ersten digitalen Editionsprojekts der NAWG

Bernhard Mehlig
Turbulente Aerosole – Planetenbildung und Wolkenphysik
Gauß-Professor, Göteborg, Schweden,
Einführung: Eberhard Bodenschatz

23. Januar 2026

Katharina Kohse-Höinghaus
Verbrennung, Emissionen, Klima – auf dem Weg zur Kohlenstoffneutralität

6. Februar 2026

Hans Michael Heinig
Wissenschaftsfreiheit vor internen und externen Herausforderungen

Tim Salditt
Und der Alte würfelt doch! 100 Jahre Quantenmechanik

13. Februar 2026

Wolfgang Künne
Bernard Bolzano – der Prager Urgroßvater der Analytischen Philosophie

Anita Schöbel
Vom Nutzen der Angewandten Mathematik

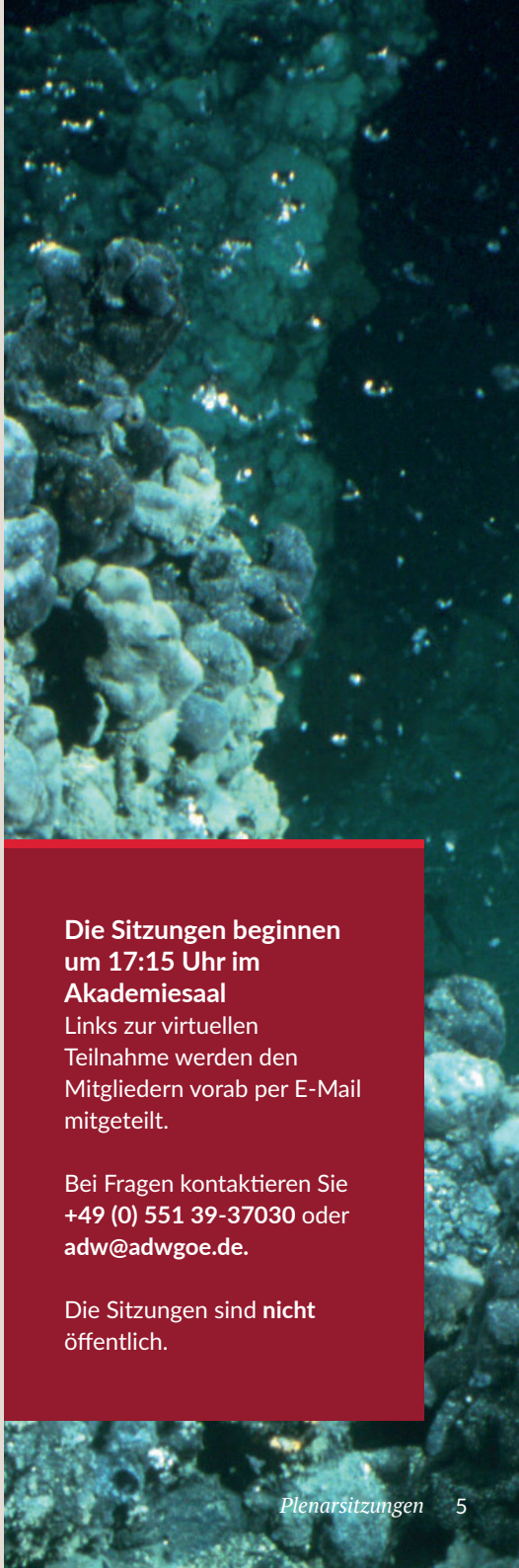

Die Sitzungen beginnen um 17:15 Uhr im Akademiesaal
Links zur virtuellen Teilnahme werden den Mitgliedern vorab per E-Mail mitgeteilt.

Bei Fragen kontaktieren Sie **+49 (0) 551 39-37030** oder **adw@adwgoe.de.**

Die Sitzungen sind **nicht** öffentlich.

Forschungskommission

Origin of Life

Samstag, 11. – Sonntag, 12.10.2025

Bibliothek
Theaterstraße 7, 37073 Göttingen

Joachim Reitner und Tina Treude

Methan (Seminar)

Most of the methane seeping upward in the marine sedimentary columns (tower-like carbonate build-ups that grow at sites of cold methane seepage, showing considerable biodiversity and a remarkable degree of organization) is intercepted biologically by the anaerobic oxidation of methane (AOM) and is thus prevented from reaching the atmosphere. There is now a consensus that AOM can be mediated by consortia of methane-oxidizing archaea and sulphate-reducing bacteria, although the precise pathway(s) and the roles of the respective microbial components are not yet fully elucidated.

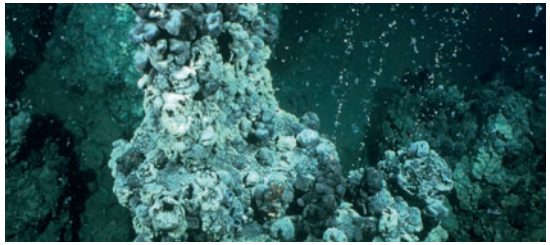

Methan-Karbonat-Turm aus dem Schwarzen Meer mit Methangasblasen

Joachim Reitner
Em. Professor für Paläontologie und Geobiologie, Göttingen

Tina Treude
Meeresbiologin, Biogeochemikerin und Professorin für Marine Geomikrobiologie an der University of California, Los Angeles

Vorhaben im Akademienprogramm

Prize Papers: Erschließung – Digitalisierung – Präsentation

jeden zweiten Montag
vom 13.10.2025 bis 23.02.2026

13:00 – 14:00 Uhr

virtuell (via Webex)

Lucas Haasis und Nele Popp

Ships and Seafaring 1600–1800

Lunch Talks (in Kooperation mit dem Deutschen Schifffahrtsmuseum)

In this online lecture series, we will hear ten lectures from some of the leading experts on and pioneers of working with the collection and discuss their most recent work with them. This year, we will focus on ships and seafaring between 1600 and 1800.

Bremer Kogge, Deutsches Schifffahrtsmuseum Bremerhaven

Das Prize Papers Project digitalisiert Dokumente aus beschlagnahmten Schiffen (1652–1815) und eröffnet neue Einblicke in die Frühe Neuzeit. In den „Prize Papers Talks" werden aktuelle Forschungen im offenen Lunch Talk vorgestellt.

Mehr Infos unter ***prizepapers.de***

Das Programm wird veröffentlicht unter:
https://www.prizepapers.de/events/prize-papers-lunch-talks

Göttinger Literatur Herbst

Der Göttinger Literaturherbst bringt auch dieses Jahr wieder namhafte Autorinnen und Autoren und spannende Debatten in die Stadt. Ein vielseitiges Festivalprogramm lädt zum Entdecken, Zuhören und Mitdiskutieren ein.

Informationen und Tickets finden Sie unter www.literaturherbst.com

Buchvorstellungen

Veranstaltungen der Akademie auf dem 34. Göttinger Literaturherbst

Samstag, 25. Oktober 2025

19:00 Uhr

Altes Rathaus
Markt 9, 37073 Göttingen

Matthias Bormuth

Matthias Bormuth
Leiter der Forschungsstelle Hannah-Arendt-Zentrum an der Universität Oldenburg und Mitglied der Akademie

Von der Unheimlichkeit der Welt

Denken mit Hannah Arendt

Sie war eine der größten Philosophinnen des 20. Jahrhunderts. 50 Jahre nach ihrem Tod ist ihr Denken der Freiheit aktueller denn je: Ergriffen *Von der Unheimlichkeit der Welt* (Matthes & Seitz 2025) will Hannah Arendt deren totalitäre und technologische Versuchungen verstehen.

Matthias Bormuth bietet mit seinem Buch nicht nur eine Einführung in Arendts Leben, sondern lädt zum Denken mit ihr ein, entlang neuer Lektüren ihrer wichtigsten Werke. Warum die „sokratische Denkerin der Moderne“ ein Schlüssel zum Verständnis unserer Gegenwart sein kann, das diskutiert Bormuth mit **Daniel Göske**, Präsident der Niedersächsischen Akademie der Wissenschaften zu Göttingen.

Für weitere Infos zur Veranstaltung scannen Sie den QR-Code.

Dienstag, 28. Oktober 2025

19:00 Uhr

Altes Rathaus
Markt 9, 37073 Göttingen

Heinrich Detering und
Holmer Steinfath

Die Revolte der Erde

Karl Marx und die Ökologie

Ökologische Sensibilität – die bestimmt Karl Marx' Werk von Anfang an und ist nicht erst das Ergebnis eines späten Wandels. Heinrich Detering begibt sich in seinem Buch *Die Revolte der Erde: Karl Marx und die Ökologie* (Wallstein 2025) auf eine fesselnde Spurensuche. Er legt ökologische Entwicklungslinien frei, die oft übersehen wurden.

In einer Verbindung von Ideengeschichte und intensiver Textlektüre vermittelt er die überraschende Aktualität von Marx in unserer Zeit – einer Zeit, in der der Kapitalismus einen globalen Ökozid heraufbeschwört. Ein zukunftsweisender Rückblick mit Heinrich Detering und **Holmer Steinfath** (Philosoph), beide Mitglieder der Akademie.

Heinrich Detering
Professor i.R. für Neuere deutsche Literatur der Universität Göttingen

Für weitere Infos zur Veranstaltung scannen Sie den QR-Code.

Samstag, 1. November 2025

19:00 Uhr

Aula am Wilhelmsplatz
Wilhelmsplatz 1, 37073 Göttingen

Annette Zgoll

Rituale

Schlüssel zur Welt hinter der Keilschrift

Den ältesten Mythen und Ritualen auf der Spur: Durch neue Methoden ist es Annette Zgoll (Altorientalistik/Mythosforschung) gelungen, den bisher unverständlichen Kernbegriff der mesopotamischen Keilschriftkultur zu entschlüsseln. Er findet sich überall, wo es um Götter, Könige und Tempel geht. Dadurch erschließt sie früheste heilige Texte, identifiziert unbekannte Mythen und eröffnet neue Zugänge zum Gilgameš-Epos und zu einer fremden Welt hinter der Keilschrift. Über diese bahnbrechenden Forschungsergebnisse spricht Zgoll mit dem Generalsekretär der Niedersächsischen Akademie, **Jonas Maatsch**. Das tschechische Barockensemble Rýnský sorgt für schöne Musik.

Annette Zgoll
Direktorin des Seminars für Altorientalistik an der Universität Göttingen und Professorin für Altorientalistik

Musikalisch begleitet wird die Veranstaltung vom tschechischen Barockensemble **Rýnský.**

Für weitere Infos zur Veranstaltung scannen Sie den QR-Code.

17. Julius-Wellhausen-Vorlesung

Becoming “Israel”: The Jewish Reception of a Biblical Identity

Mittwoch, 29. Oktober 2025

18:30 Uhr

Historische Sternwarte
Geismar Landstr. 11, 37083 Göttingen

Yonatan Adler

Yonatan Adler
Department of Jewish History,
Ariel University

From the perspective of the Hebrew Bible, the Jewish people descend from Judah, the son of Jacob, and are therefore an integral part of the nation of “Israel.” Archaeological discoveries and ancient inscriptions, however, suggest that the identification of Jews with “Israel” may have become commonly accepted much later—during the Hellenistic and early Roman periods—and only then emerged as the widely shared foundation of Jewish identity. This lecture reconsiders the evidence, tracing when and how the fundamental Jewish self-understanding as “Israel” first took root.

Vorhaben im Akademienprogramm

Residenzstädte im Alten Reich (1300–1800)

Donnerstag, 6. November 2025

18:00 Uhr

Schloss Eutin
Schlossplatz 5, 23701 Eutin

Urbanität im integrativen und konkurrierenden Beziehungsgefüge von Herrschaft und Gemeinde

Abschlussveranstaltung

Die Erforschung des von 2012 bis 2025 laufenden Vorhabens der spätmittelalterlichen und frühneuzeitlichen Residenzstädte des Alten Reichs ist nicht nur deshalb von Belang, weil sie von der herrschaftlichen Durchdringung des Reiches zeugen. Sie bildeten zwischen dem 14. und dem frühen 19. Jahrhundert ein wichtiges Element der europäischen Urbanisierungsprozesse, der Verklammerung städtischer und adlig-höfischer Lebensformen, der Entfaltung feudaler Herrschaft und vormoderner Staatlichkeit. Nicht zuletzt sind die meisten heutigen Landeshauptstädte ehemalige Residenzstädte.

Schloss Eutin

Onlineportal zur Handbuchreihe:

https://adw-goe.de/digitale-bibliothek/residenzstaedte-im-alten-reich-1300-1800/

Plenarsitzung

Fossilerhaltung – Taphonomie

Freitag, 7. November 2025

17:15 Uhr

Akademiesaal
Wilhelmsplatz 1, 37073 Göttingen

Joachim Reitner, Jan-Peter Duda, Michael Böttcher und Mike Reich

Gemeinsame Sitzung mit der Braunschweigischen Wissenschaftlichen Gesellschaft

Joachim Reitner
Taphonomie mikrobieller Matten – Wie Mikroben „versteinern“

Jan-Peter Duda
Experimentell-analytische Taphonomie: Schlüssel zur Dechiffrierung mikrobieller Biosignaturen durch Raum & Zeit

Michael Böttcher
Kalzifizierung an der Erdoberfläche: Prozess-Verständnis aus modernen Sintersystemen

Mike Reich
Taphonomie von Stachelhäutern – Wie Seeigel & Co. „versteinern“

Joachim Reitner
Em. Professor für Paläontologie und Geobiologie, Göttingen

Jan-Peter Duda
Professor für Geobiologie, Universität Göttingen

Michael Böttcher
Professor am Leibniz-Institut für Ostseeforschung Warnemünde

Mike Reich
Direktor des Staatlichen Naturhistorischen Museums Braunschweig

Vorhaben im Akademienprogramm

Karl-Jaspers-Gesamtausgabe

Montag, 10. November 2025

14:00 Uhr

Bibliothek der Akademie
Theaterstraße 7, 37073 Göttingen

Dr. Oliver Immel

Karl Jaspers

Karl Jaspers – „Die Atombombe und die Zukunft des Menschen“

In einer Zeit nuklearen Wettrüstens, des „Kalten Krieges“ und hitziger Debatten zwischen Physikern, Politologen und Friedensaktivisten nahm Jaspers mit seinem rasch zum Bestseller avancierenden Werk von 1958 als einer der wenigen Philosophen ausführlich Stellung zur möglich gewordenen Selbstvernichtung der Menschheit. Was er mit den für ihn gleichrangigen Bedrohungen durch die Atombombe und den Totalitarismus als einzige Rettung ansah: das Wirken des „Überpolitischen“ als den Frieden erst ermöglichendes Vernunftethos in jedem Einzelnen.

Er sperrte sich gegen das Machbarkeits- und Nützlichkeitsdenken und gegen die Versuchung, den Diskurs über die mögliche Selbstauslöschung der Menschheit durch vermeintlich einfache Lösungen zu „verkindergärtnern“ (Hochhuth). Gleichzeitig setzte er sich damit dem Unverständnis und dem Vorwurf nichtssagender „philosophischer Verwirrung“ aus.

Die Veranstaltung ist öffentlich. Interessierte sind herzlich willkommen.
Um eine formlose Anmeldung wird gebeten unter: **dirk.fonfara@hadw-bw.de**

Exkursionen in die Urgeschichte

Die eintägigen Exkursionen werden voraussichtlich **Ende Oktober und Mitte-Ende November 2025** stattfinden. Details dazu werden frühzeitig bekannt gegeben.

paläon Forschungsmuseum Schöningen
Paläon 1, 38364 Schöningen;
Ausgrabungsstätte „Steinrinne“ Bilzingsleben
99638 Kindelbrück OT Bilzingsleben

Leitung: Joachim Reitner

Museum auf der Steinrinne in Bilzingsleben

Exkursion 1: Schöninger Speere – Museum „paläon“

Das „paläon“ Museum in Schöningen zeigt u.a. die Schöninger Speere. Sie sind die ältesten vollständig erhaltenen Holzwaffen der Menschheitsgeschichte und zählen mit einem Alter von rund 300.000 Jahren zu den interessantesten paläolithischen Funden weltweit. Sie wurden 1994 ausgegraben und werden dem *Homo heidelbergensis* zugeordnet, einer vermutlichen Vorläuferform des Neandertalers.

Exkursion 2: Museum auf der Steinrinne – *Homo erectus* Ausgrabungsstätte Bilzingsleben

Bei Grabungen in den frühen 70er Jahren fand Dietrich Mania im Travertin-Gestein des alten Steinbruchs bei Bilzingsleben in Thüringen Überreste von *Homo erectus*. Bis heute wurden insgesamt 29 Schädelreste, ein rechter Unterkieferast und neun einzelne Zähne, sowie Steinwerkzeuge dieser frühen Menschenart geborgen. Sie haben ein Alter von rund 370.000 Jahren und sind damit die ältesten Hominidenfunde in Mittel- und Nordwesteuropa. Das Museum Steinrinne überdacht die ehemalige Grabungslokalität und präsentiert einen ehemaligen Lagerplatz von *Homo erectus Bilzingslebenensis*.

Schöninger Speere im paläon Museum

Preisträgersitzung

Vorträge von Akademiepreisträgern in der Plenarsitzung

Freitag, 21. November 2025

16:30 Uhr

Akademiesaal
Wilhelmsplatz 1, 37073 Göttingen

Derek Briggs
The nature and evolutionary significance of extraordinary fossils
Adolf-Seilacher-Medaille

Michael Famulok
Was SELEX uns lehrt
Manfred Eigen-Preis

Werner Robl
25 Jahre Kampf eines Mediziners gegen das Vergessen
Brüder Grimm-Medaille

Lukas Huthmann
Strafrecht in Europa: Sonderfall der Integration?
Preis für Geisteswissenschaften

Michael Krannich
Hochdimensionale Mannigfaltigkeiten und deren Symmetrien
Preis in den Math.-Nat. Disziplinen

Jahresfeier

Öffentliche Jahresfeier

Samstag, 22. November 2025

11:00 Uhr

Aula am Wilhelmsplatz
Wilhelmsplatz 1, 37073 Göttingen

Ingo Schulze

Ingo Schulze
Präsident der Deutschen Akademie für Sprache und Dichtung

Bericht des Präsidenten

Preisverleihungen

Festvortrag von Ingo Schulze
„... denn er half ihm, ein guter König zu sein.“ Wozu Akademien taugen

Musik:
Yuni Kim (Oboe),
Elisabeth Prijmak (Klavier)

Die Veranstaltung wird unterstützt durch:

GÖTTINGEN STADT, DIE WISSEN SCHAFFT

GEORG-AUGUST-UNIVERSITÄT GÖTTINGEN

Akademie im Landtag

Politische Freiheit und Urteilskraft: Hannah Arendt für unsere Zeit

Dienstag, 25. November 2025

16:00 Uhr

Niedersächsischer Landtag
Hannah-Arendt-Platz 1, 30159 Hannover

Matthias Bormuth und Linda Sauer

Matthias Bormuth
Leiter der Forschungsstelle Hannah Arendt-Zentrum in Oldenburg und Mitglied der Akademie

Linda Sauer
Politikwissenschaftlerin und Philosophin

Impuls zur Freiheit

Matthias Bormuth, Oldenburg

Hannah Arendt (1906–1975) ist die moderne Philosophin der Freiheit. Leitmotiv all ihrer Werke ist die freiheitliche „Signatur der Pluralität“. Die müssen wir im streitbaren Dialog mit uns und den anderen entdecken, fern einer einzigen Wahrheit und nahe an humaner Toleranz und politischer Bereitschaft zum Kompromiss. Hannah Arendt ist die sokratische Denkerin der Freiheit. Nur der Mensch, der für sich sein kann, ist auch fähig, der Welt zu begegnen.

Impuls zur Urteilskraft

Linda Sauer, München

In Zeiten von Fake News, Verschwörungserzählungen und Meinungspolarisierung wird die Fähigkeit, zwischen Wahrheit, Lüge und Meinung zu unterscheiden, immer wichtiger. Arendts Konzeption der Urteilskraft verlangt diese Fähigkeit: sich nicht verführen lassen, sondern kritisch prüfen; keine vorschnellen Schlüsse ziehen, sondern abwägend und dialogisch denken.

LANDTAG
NIEDERSACHSEN

Vorhaben im Akademienprogramm

Runische Schriftlichkeit in den germanischen Sprachen

Freitag, 28. November 2025

18:00 Uhr

Taberna
Wilhelmsplatz 3, 37073 Göttingen

Edith Marold

Die Bedeutung der Runeninschriften für Kultur- und Sprachgeschichte

Öffentlicher Vortrag im Rahmen der Abschlussveranstaltung des nach 15 Jahren beendeten Vorhabens

Auf Holz geritztes Runenalphabet (Bryggen Museum Bergen)

Runenstein bei Jelling, Dänemark

Vorhaben im Akademienprogramm

Prize Papers: Erschließung – Digitalisierung – Präsentation

Montag, 1. Dezember 2025

wird bekannt gegeben

Oldenburg

Metadaten als ethische Praxis. Zur Modellierung sensibler Inhalte im Akademienprojekt Prize Papers

Workshop

Mehr Infos unter
https://www.prize-papers.de/events

Historische Gerichtsakten

Glasperlen, die aus Elmina Castle in Ghana abgeschickt wurden, dem Hauptsitz des niederländischen Handels mit versklavten Menschen in Westafrika

Wilhelm-Jost-Gedächtnisvorlesung

Wilhelm-Jost-Gedächtnisvorlesung 2025

Donnerstag, 15. Januar 2026

17:15 Uhr

Hörsaal MN30 der Chemie
Tammannstr. 4, 37077 Göttingen

André Bardow

The Marvels of Thermodynamics: Or When Iron Man Meets Captain Planetary Boundary

Die Wilhelm-Jost-Gedächtnismedaille ist eine Auszeichnung, die jährlich an einen international ausgewiesenen Physikochemiker vergeben wird. Die Vorlesung wird traditionell an den Wirkungsstätten von Wilhelm Jost präsentiert. 1992 gründete Dr. Heinrich Röck zusammen mit der Niedersächsischen Akademie eine Stiftung, um das Andenken an Jost zu bewahren. Auf Vorschlag der Deutschen Bunsengesellschaft zeichnet die Akademie jedes Jahr einen Preisträger aus.

Wilhelm-Jost-Gedächtnismedaille

André Bardow

André Bardow ist seit 2020 Professor für Energie- und Prozesssystemtechnik an der ETH Zürich. Zuvor leitete er das Institut für Technische Thermodynamik an der RWTH Aachen und das Institut für Energie- und Klimaforschung (IEK-10) am Forschungszentrum Jülich.

An der ETH entwickelt er mit seinem Team Lösungen für klimaneutrale Energie und Chemikalien. Mithilfe der Thermodynamik verknüpfen sie Moleküle mit Prozessen und ihren Auswirkungen auf das Energiesystem. So erforschen sie neue Technologien für eine Kreislaufwirtschaft für Kohlenstoff, von der CO_2-Abscheidung zu Plastik-Recycling und Hochtemperatur-Wärmepumpen.

Vorhaben im Akademienprogramm

Germania Sacra

27. Februar 2026

18:30 Uhr

ReichenhallMuseum
Getreidegasse 4, 83435 Bad Reichenhall

Rainald Becker

Die Metropoliten und ihre Suffragane. Phänomene – Entwicklungen – Befunde

Öffentlicher Abendvortrag im Rahmen des 68. Colloquiumsder Germania Sacra

Approbation Sigismunds von Sachsen (1416–1471) zum Würzburger Bischof im Jahre 1440 in Ansbach in der Chronik der Bischöfe von Würzburg des Lorenz Fries (1489/91–1550).

Ausblick

Termine

Sitzungen des Plenums im **Sommersemester 2026**

24.04.2026
08.05.2026
22.05.2026
05.06.2026
19.06.2026 Sommersitzung **öffentlich**
03.07.2026
17.07.2026

Akademiesaal

Vorschau Termine für „Akademie im Gespräch“
22.04.2026 und 09.12.2026

Forschungsaktivitäten in der Akademie

Wenn Sie Fragen zum Veranstaltungsprogramm haben, wenden Sie sich bitte an Annelies Stolle, Präsidialreferentin: **annelies.stolle@adwgoe.de**, +49 (0) 551 39-37030.

Für weitere Informationen zu den Forschungsprojekten kontaktieren Sie bitte Dr. Jonas Maatsch, Generalsekretär: **jonas.maatsch@adwgoe.de**, +49 (0)551 39-37032.

Vorhaben aus dem Akademienprogramm

- Deutsche Inschriften des Mittelalters und der frühen Neuzeit
- Digitale Gesamtedition und Übersetzung des koptisch-sahidischen Alten Testaments
- Die *Editio critica maior* des griechischen Psalters
- Erschließung der Akten des Kaiserlichen Reichshofrats
- Frühneuhochdeutsches Wörterbuch
- Gelehrte Journale und Zeitungen als Netzwerke des Wissens im Zeitalter der Aufklärung
- Germania Sacra
- Goethe-Wörterbuch
- Karl-Jaspers-Gesamtausgabe
- Leibniz-Edition
- Mittelhochdeutsches Wörterbuch
- Ortsnamen zwischen Rhein und Elbe – Onomastik im europäischen Raum
- Patristik: Dionysius Areopagita-Edition
- Prize Papers: Erschließung – Digitalisierung – Präsentation
- Residenzstädte im Alten Reich (1300-1800). Urbanität im integrativen und konkurrierenden Beziehungsgefüge von Herrschaft und Gemeinde
- Runische Schriftlichkeit in den germanischen Sprachen
- Wörterbuch des Altuigurischen

Weitere Infos unter
https://adw-goe.de/forschung/forschungsprojekte-akademienprogramm/

Forschungs-kommissionen

- Die Funktion des Gesetzes in Geschichte und Gegenwart
- Kommission zur Erforschung der Kultur des Spätmittelalters
- Imperium und Barbaricum: Römische Expansion und Präsenz im rechtsrheinischen Germanien
- Manichäische Studien
- Origin of Life

Römische Statuette eines germanischen Jägers, Rheinisches Landesmuseum Trier

Weitere Infos unter
https://adw-goe.de/forschung/forschungskommissionen/

Weitere Forschungsprojekte

- Delegierte Gerichtsbarkeit auf der Iberischen Halbinsel im 12. Jh.
- Transformation von Wissen aus domänenspezifischen Forschungsdatensammlungen in ontologiebasierte Vokabulare (DomVoc)
- Göttinger Digitale Akademie
- Hannah Arendt Fellowships des Landes Niedersachsen
- Qumran Digital: Text und Lexikon
- Digitale Edition und wissenschaftliche Erschließung des koptischen Paschalektionars
- Die ältesten Übersetzungen der paulinischen Briefe
- Forschungsdateninfrastruktur Historische Quellen (HisQu)
- Paianios‘ griechische Übersetzung von Eutrops Breviarium
- Wortgeschichte digital (Teilprojekt des Zentrums für digitale Lexikographie ZDL)
- Cherts aus Schwammnadel-Akkumulationen als Rekorder von Paläo-Umweltbedingungen nach der End-Triassischen ökologischen Krise
- Fossillagerstätte Willershausen
- Preußenreisen des europäischen Adels
- EDIKILEX (Edition, KI und Lexikographie) – Interdisziplinäre Zugänge und digitale Methoden im Umgang mit frühneuhochdeutschen Texten
- Digitales Wörterbuch seltener Lexeme im Psalter des Symmachus. Grundlagen für ein umfassendes Lexikon der jüdischen Revision der Septuaginta

Impressum

Herausgeber
Niedersächsische Akademie der
Wissenschaften zu Göttingen

Theaterstraße 7 • 37073 Göttingen

Telefon: +49 (0) 551 39-37030
E-Mail: adw@adwgoe.de
www.adw-goe.de

Vertreten durch
Prof. Dr. Daniel Göske (Präsident)
E-Mail: praesident@adwgoe.de

Redaktion
Gabriele Röder
E-Mail: gabriele.roeder@adwgoe.de

Pressebüro
Adrienne Lochte
E-Mail: adrienne.lochte@adwgoe.de

Satz und Layout
Werbeagentur fuchstrick GbR

Titelbild
Gabriele Röder

Bildnachweis
Adler, Yonathan (privat) (S. 12), **Becker**, David von – *Landtag_Bormuth / Litherbst_Bormuth* (S. 9), **Böttcher**, Michael – *BWG_Boettcher* (privat) (S. 14), **Briggs** – *Preis_Briggs* (privat) (S. 18), **Duda**, Jan-Peter – *BWG_Duda* (privat) (S. 18), **ETH Zürich**, Jakob Ineichen – *Jost_Bardow* (S. 23), **Gerdes**, Jens – *Litherbst_Detering* (S. 10), **Gerster**, Gaby – Jahresfeier_Schulze (S. 19), **Karlsruher Institut für Technologie (KIT)** – *Preis_Krannich* (S. 18), **Karl Jaspers Stiftung** – *Jaspers_Portrait* (S. 15), **Klein und Neumann** | Indrė Kučinskaitė – *Barockensemble* (S. 11), **Kühne**, Dietrich – *Göttinger Literaturherbst* (S. 8), **Lammert**, Volker – *Preis_Famulok* (S. 18), **Lochte**, Adrienne – *Akademiesaal* (S. 25), **Öffentlichkeitsarbeit Universität Göttingen** / Klein und Neumann – *Litherbst_Zgoll* (S.11), **Orphan**, Victoria – *OOL_Treude* (Caltech) (S. 6), **Reitner**, Joachim – *Exkursion_Speere*, *Exkursion_Erectus*, *OOL_Methan*, *OOL_Reitner* (privat) (S. 5, 6, 14, 16, 17), **Robl**, Werner (privat) (S.18), **Röder**, Gabriele – *Bremer Kogge*, *Deko*, *Runen_Bergen*, *Runen_Jelling*, *Schloss_Eutin* (S. 3, 7, 13, 21, 27, 28), **Root**, Natalja – *Preis_Huthmann* (S. 18), **Sauer**, Linda – *Landtag_Sauer* (privat) (S. 20), **The National Archives UK** – *PrizePapers_Briefe* (TNA, HCA 30/642. Image reproduced by permission) (S. 22), *PrizePapers_Perlen* (© The National Archives, ref. HCA 32/996/34) (S. 22), **Universitätsbibliothek Würzburg** – *GermaniaSacra_Abb (M.ch.f.760. fol. 424r)* [freies Digitalisat] (S. 24), **3Landesmuseen Braunschweig** | Staatliches Naturhistorisches Museum – *BWG_Reich* (S. 14).

Für das Semesterheft gilt: Generische Personenbezeichnungen beziehen sich, wenn nicht anders spezifiziert, auf alle denkbaren Geschlechter.

Niedersächsische Akademie
der Wissenschaften
zu Göttingen

Theaterstraße 7 • 37073 Göttingen

Telefon: +49 (0) 551 39-37030
E-Mail: adw@adwgoe.de
www.adw-goe.de

@nawg@wisskomm.social

@nawgoe.bsky.social

Mit freundlicher Unterstützung des
Landes Niedersachsen.

Niedersächsisches Ministerium
für Wissenschaft und Kultur